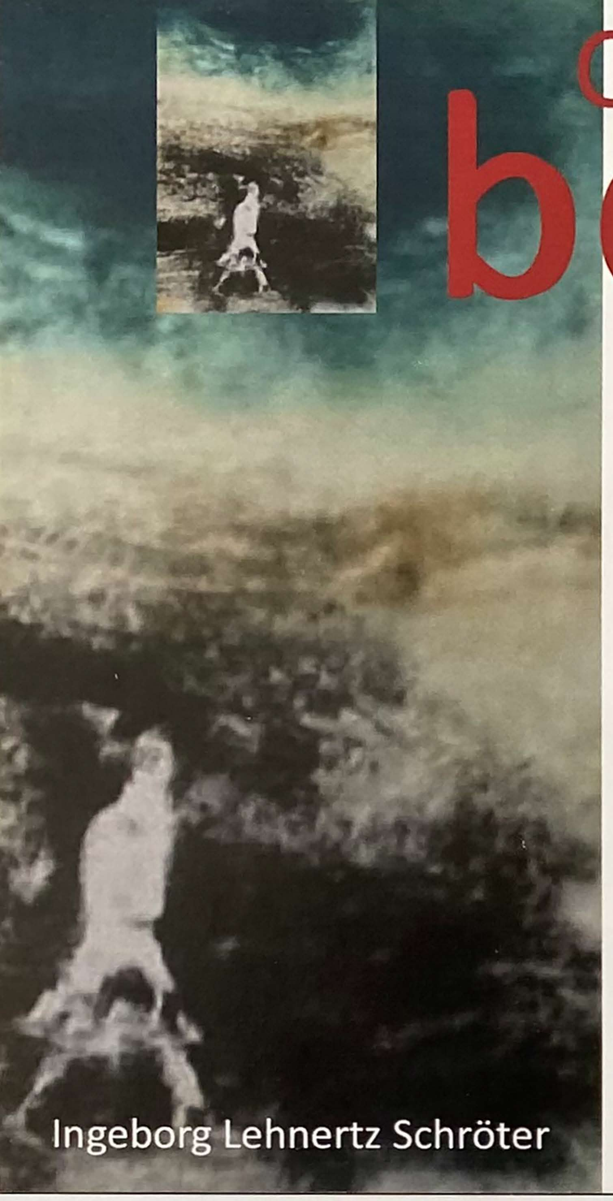

CompARTibel bewegt

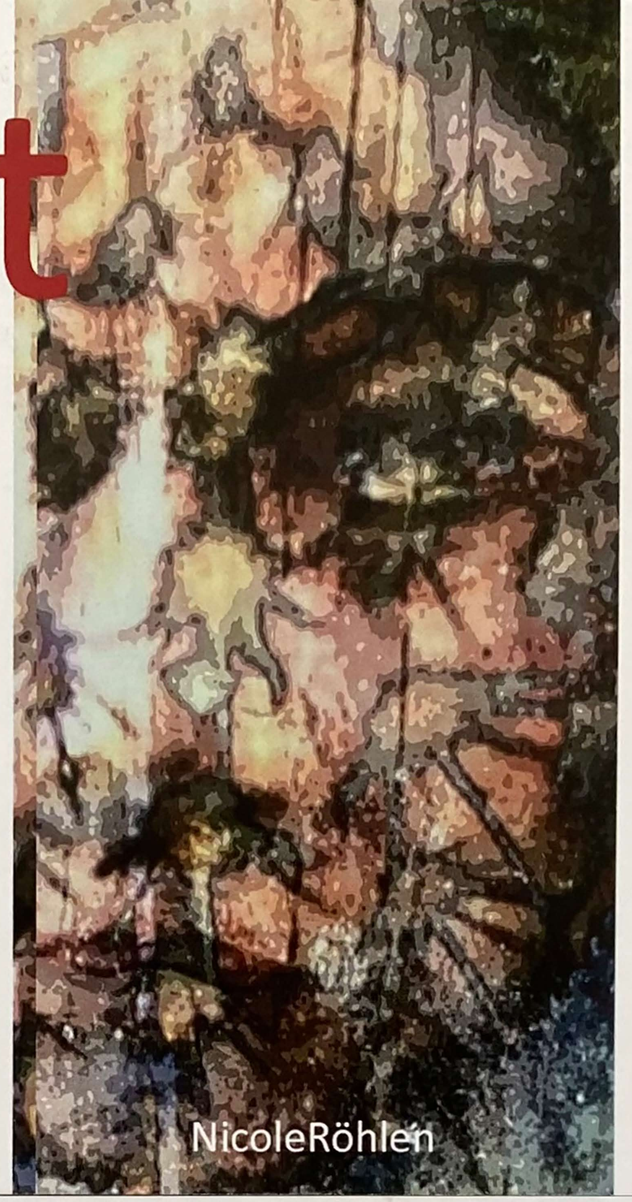

Künstlerinnengruppe CompARTibel

bewegt

Druckgrafik, Digitalpainting, Malerei, Mixed Media und Objekte
Ingeborg Lehnertz Schröter, Nicole Röhlen, Sabine Schallenberg
Ausstellung: 6. bis 27. August 2023
Vernissage: Sonntag, 6. August 13 - 17 Uhr

CompARTibel
www.compartibel.com

OBJEKTE-MALEREI-IDEEN-FOTOGRAPHIE-TRENDS-DESIGN-GRAFIK-KUNST-KUNSTHANDWERK

triebwerk 8
GALERIE

Sa. 10-14 Uhr
So. 13-17 Uhr
und nach Absprache

Triebelsstr. 8
52066 Aachen
0173 5987414